

TAPING ET DYSFONCTIONS POSTURALES

Renforcez le soulagement apporté grâce à vos traitements par des tapes prenant en compte le corps dans sa globalité.
Développez l'examen posturologique afin d'analyser l'action du taping sur les asymétries toniques et sur les zones nociceptives perturbant la régulation posturale.

OBJECTIFS

- Faire le lien entre différents tests posturaux majeurs et les montages de taping
- Maîtriser les montages de taping neutralisant les zones nociceptives perturbatrices de la régulation posturale
- Acquérir les tests posturaux pour valider les montages

Physiologie du capteur podal

- Exocapteur
- Endocapteur
- Effecteur musculaire

Physiologie de la peau

- Récepteurs
Mécano-récepteurs, nocicepteurs
- Voies de conduction et centres nerveux

Nociception

Des différentes entrées posturales

Examen clinique

- Anamnèse
- Posturo statique

Examen posturo-cinétique

Manœuvres

Posturo dynamique
Rotation de tête
Convergence podale

Tests

- Épines Irritatives d'Appui Plantaires
- Antépulsion passive
- Instabilité pelvienne unilatérale des pouces

Tapings posturologiques

Gonalgies, rachialgies et colopathies fonctionnelles

Taping antalgique local

Différents montages

Taping postural

- Épines Irritatives d'Appui Plantaires
- Cicatrices parasites
- Chaînes stabilisatrices
- Chaînes neuro musculaires directes et croisées
- Chaîne antérieure, chaîne postérieure
- Stratégie de hanche

Vérification du traitement et synthèse

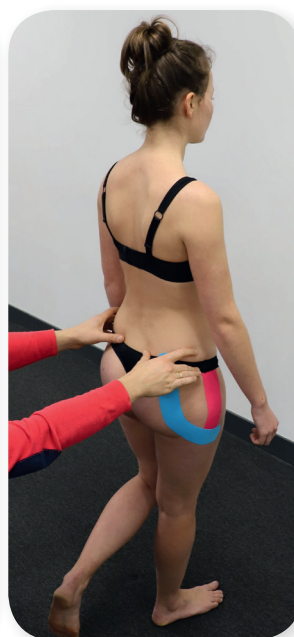
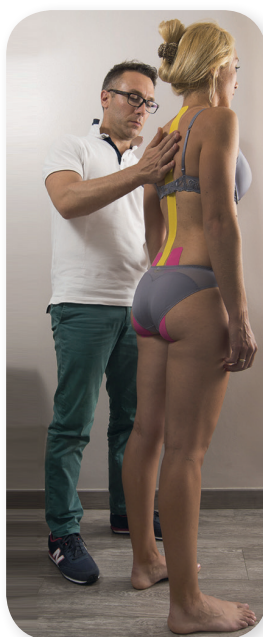

ÉQUIPE PÉDAGOGIQUE

PARIS

Alexandre DOUWMA,
Ostéopathe DO, Podologue,
DU Podologie du sport

BORDEAUX & TOULOUSE

David MALEVILLE,
Podologue

🔧 2 jours

Ouverts aux chiropracteurs,
kinésithérapeutes,
médecins, podologues
et ostéopathes
Pré-requis :
avoir déjà suivi
une formation
de taping

EN PRATIQUE

Démonstration et réalisation de
tapes antalgiques et posturaux
Mémo illustré reprenant la pose
des tapes étape par étape
Pratique en binôme encadrée
et évaluée par un intervenant
pour 16 stagiaires

DPC: Programme de Développement Professionnel Continu (financement selon forfait et profession du stagiaire), sous réserve de la validation par l'ANDPC.
Inscription sur www.mondpc.fr, voir procédure page 33.

***FIFPL:** Thème susceptible d'être pris en charge en fonction du budget disponible et de la profession du stagiaire. Les dates de 2019 seront visées par les commissions décisionnaires fin 2018 qui nous informeront dès lors de leur décision.